

SITUACIÓN

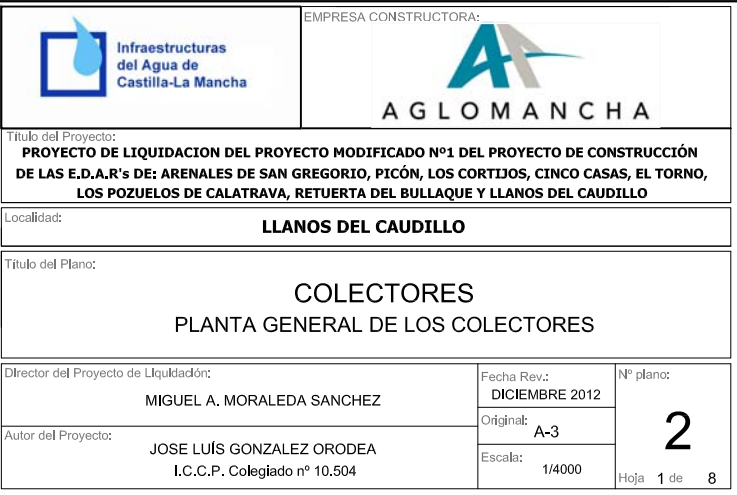

EMPLAZAMIENTO

 <div>Infraestructuras del Agua de Castilla-La Mancha</div>		EMPRESA CONSTRUCTORA: <div></div> <div>AGLOMANCHA</div>	
Título del Proyecto: PROYECTO DE LIQUIDACION DEL PROYECTO MODIFICADO Nº1 DEL PROYECTO DE CONSTRUCCIÓN DE LAS E.D.A.R's DE: ARENALES DE SAN GREGORIO, PICÓN, LOS CORTIJOS, CINCO CASAS, EL TORNO, LOS POZUELOS DE CALATRAVA, RETUERTA DEL BULLAQUE Y LLANOS DEL CAUDILLO			
Localidad: LLANOS DEL CAUDILLO			
Título del Plano: SITUACIÓN Y EMPLAZAMIENTO			
Director del Proyecto de Liquidación: MIGUEL A. MORALEDA SANCHEZ		Fecha Rev.: DICIEMBRE 2012	1 Hoja 1 de 1
Autor del Proyecto: JOSE LUIS GONZALEZ ORODEA I.C.C.P. Colegiado nº 10.504		Original: A-3	
		Escala: S/E	



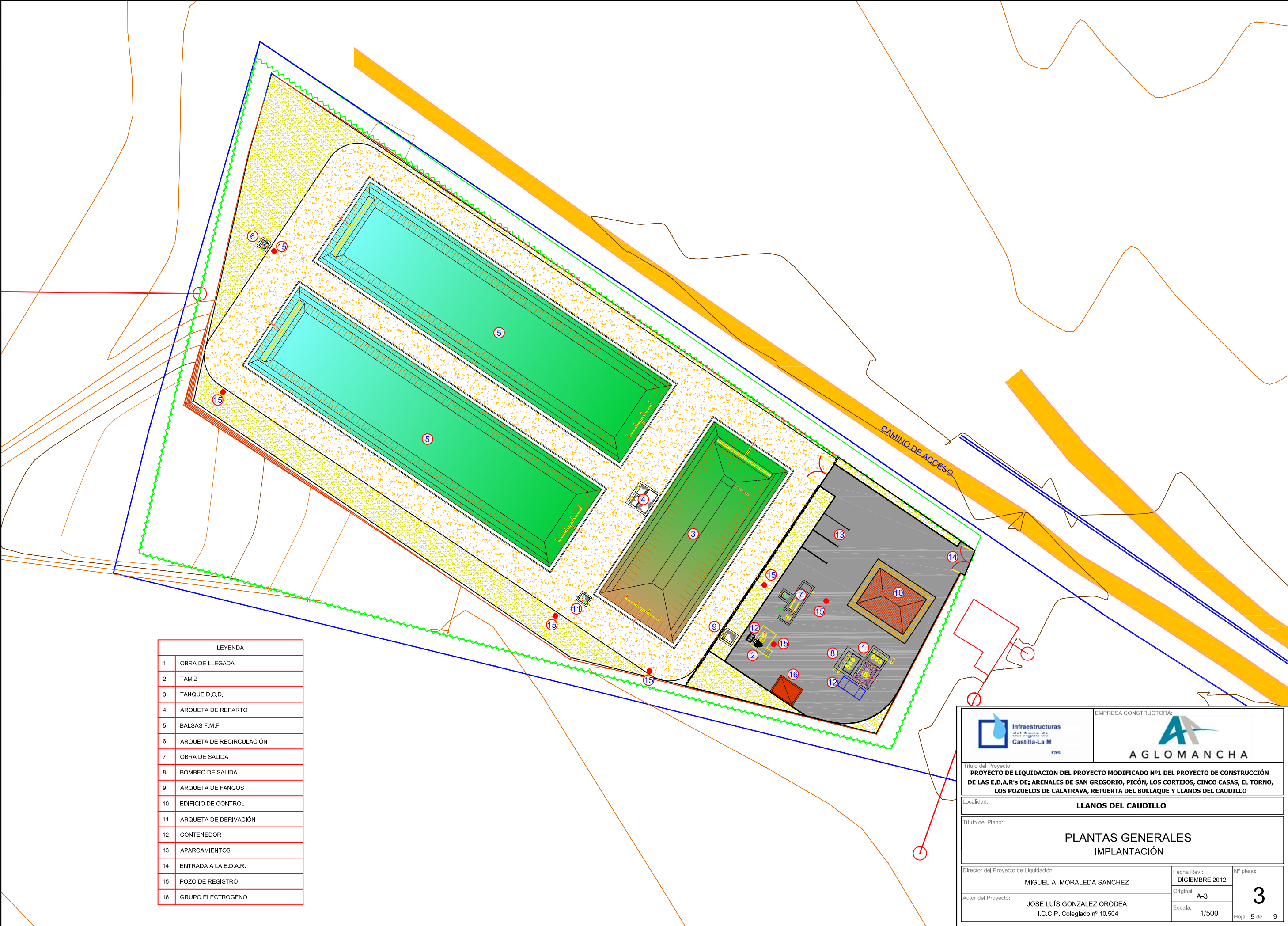

LEYENDA	
1	OBRA DE LLEGADA
2	TAMIZ
3	TANQUE D.C.D.
4	ARQUETA DE REPARTO
5	BALSAS F.M.F.
6	ARQUETA DE RECIRCULACIÓN
7	OBRA DE SALIDA
8	BOMBEO DE SALIDA
9	ARQUETA DE FANGOS
10	EDIFICIO DE CONTROL
11	ARQUETA DE DERIVACIÓN
12	CONTENEDOR
13	APARCAMIENTOS
14	ENTRADA A LA E.D.A.R.
15	POZO DE REGISTRO
16	GRUPO ELECTROGENO

EMPRESA CONSTRUCTORA:

Título del Proyecto:
PROYECTO DE LIQUIDACION DEL PROYECTO MODIFICADO Nº1 DEL PROYECTO DE CONSTRUCCIÓN DE LAS E.D.A.R's DE: ARENALES DE SAN GREGORIO, PICÓN, LOS CORTIJOS, CINCO CASAS, EL TORNO, LOS POZUELOS DE CALATRAVA, RETUERTA DEL BULLAQUE Y LLANOS DEL CAUDILLO

Localidad:
LLANOS DEL CAUDILLO

Título del Plano:
**PLANTAS GENERALES
IMPLANTACIÓN**

Director del Proyecto de Liquidación:
MIGUEL A. MORALEDA SANCHEZ

Fecha Rev.:
DICIEMBRE 2012

Nº plano:
3

Autor del Proyecto:
**JOSE LUIS GONZALEZ ORODEA
I.C.C.P. Colegiado nº 10.504**

Original:
A-3

Escala:
1/500

Hoja **5** de **9**

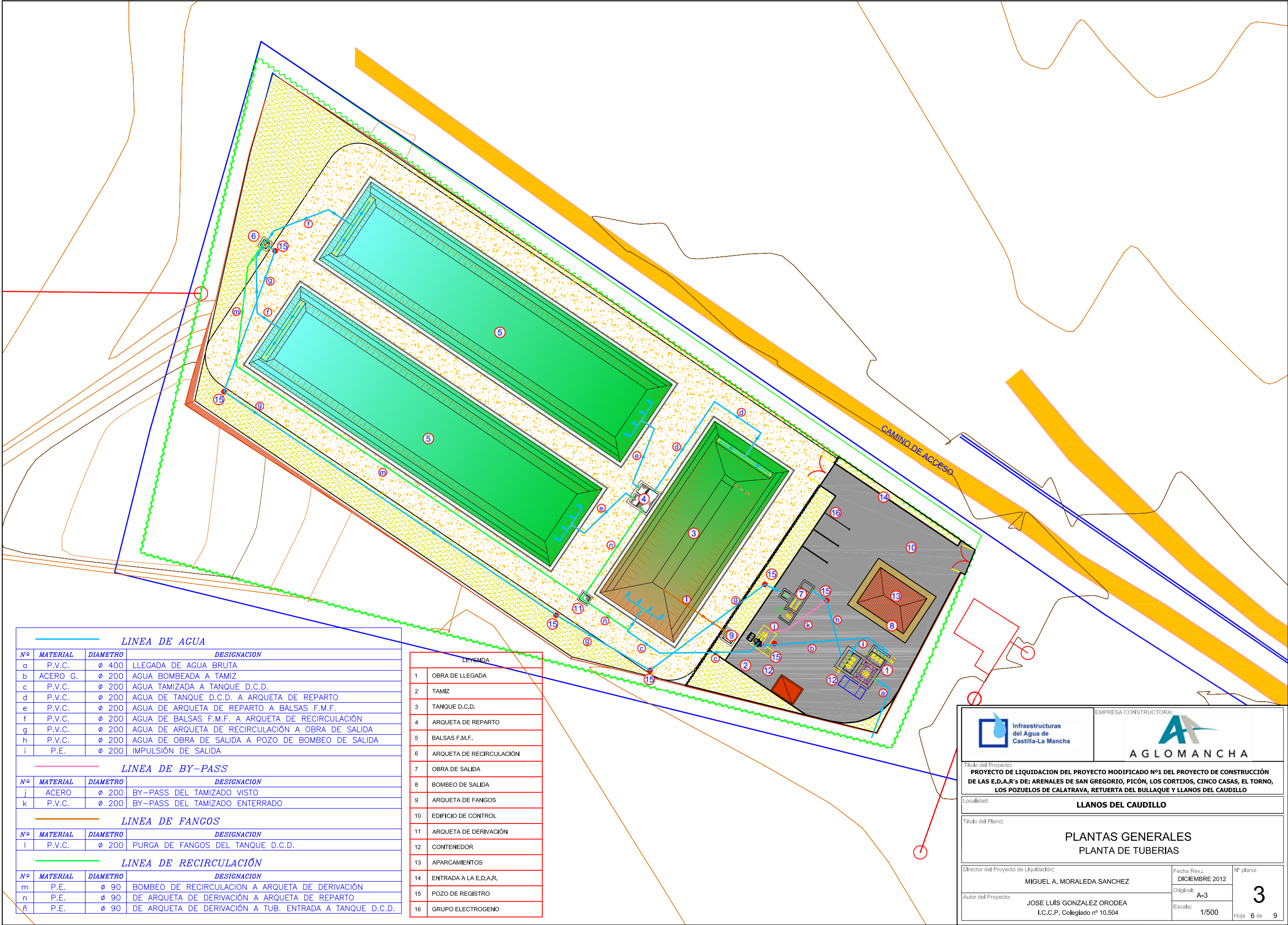

LINEA DE AGUA			
Nº	MATERIAL	DIAMETRO	DESIGNACION
a	P.V.C.	ø 400	LLEGADA DE AGUA BRUTA
b	ACERO G.	ø 200	AGUA BOMBEADA A TAMIZ
c	P.V.C.	ø 200	AGUA TAMIZADA A TANQUE D.C.D.
d	P.V.C.	ø 200	AGUA DE TANQUE D.C.D. A ARQUETA DE REPARTO
e	P.V.C.	ø 200	AGUA DE ARQUETA DE REPARTO A BALSAS F.M.F.
f	P.V.C.	ø 200	AGUA DE BALSAS F.M.F. A ARQUETA DE RECIRCULACIÓN
g	P.V.C.	ø 200	AGUA DE ARQUETA DE RECIRCULACIÓN A OBRA DE SALIDA
h	P.V.C.	ø 200	AGUA DE OBRA DE SALIDA A POZO DE BOMBEO DE SALIDA
i	P.E.	ø 200	IMPULSIÓN DE SALIDA
LINEA DE BY-PASS			
Nº	MATERIAL	DIAMETRO	DESIGNACION
j	ACERO	ø 200	BY-PASS DEL TAMIZADO VISTO
k	P.V.C.	ø 200	BY-PASS DEL TAMIZADO ENTERRADO
LINEA DE FANGOS			
Nº	MATERIAL	DIAMETRO	DESIGNACION
l	P.V.C.	ø 200	PURGA DE FANGOS DEL TANQUE D.C.D.
LINEA DE RECIRCULACIÓN			
Nº	MATERIAL	DIAMETRO	DESIGNACION
m	P.E.	ø 90	BOMBEO DE RECIRCULACION A ARQUETA DE DERIVACIÓN
n	P.E.	ø 90	DE ARQUETA DE DERIVACIÓN A ARQUETA DE REPARTO
ñ	P.E.	ø 90	DE ARQUETA DE DERIVACIÓN A TUB. ENTRADA A TANQUE D.C.D.

LEYENDA	
1	OBRA DE LLEGADA
2	TAMIZ
3	TANQUE D.C.D.
4	ARQUETA DE REPARTO
5	BALSAS F.M.F.
6	ARQUETA DE RECIRCULACIÓN
7	OBRA DE SALIDA
8	BOMBEO DE SALIDA
9	ARQUETA DE FANGOS
10	EDIFICIO DE CONTROL
11	ARQUETA DE DERIVACIÓN
12	CONTENEDOR
13	APARCAMIENTOS
14	ENTRADA A LA E.D.A.R.
15	POZO DE REGISTRO
16	GRUPO ELECTROGENO



Infraestructuras
del Agua de
Castilla-La Mancha



AGLOMANCHA

Título del Proyecto:
PROYECTO DE LIQUIDACION DEL PROYECTO MODIFICADO Nº1 DEL PROYECTO DE CONSTRUCCIÓN DE LAS E.D.A.R's DE: ARENALES DE SAN GREGORIO, PICÓN, LOS CORTIJOS, CINCO CASAS, EL TORNO, LOS POZUELOS DE CALATRAVA, RETUERTA DEL BULLAQUE Y LLANOS DEL CAUDILLO

Localidad:
LLANOS DEL CAUDILLO

Título del Plano:
PLANTAS GENERALES
PLANTA DE TUBERIAS

Director del Proyecto de Liquidación:
MIGUEL A. MORALED A SANCHEZ

Autor del Proyecto:
JOSE LUIS GONZALEZ ORODEA
I.C.C.P. Colegiado nº 10.504

Fecha Rev.:
DICIEMBRE 2012

Original:
A-3

Escala:
1/500

Nº plano:
3

Hoja 6 de 9

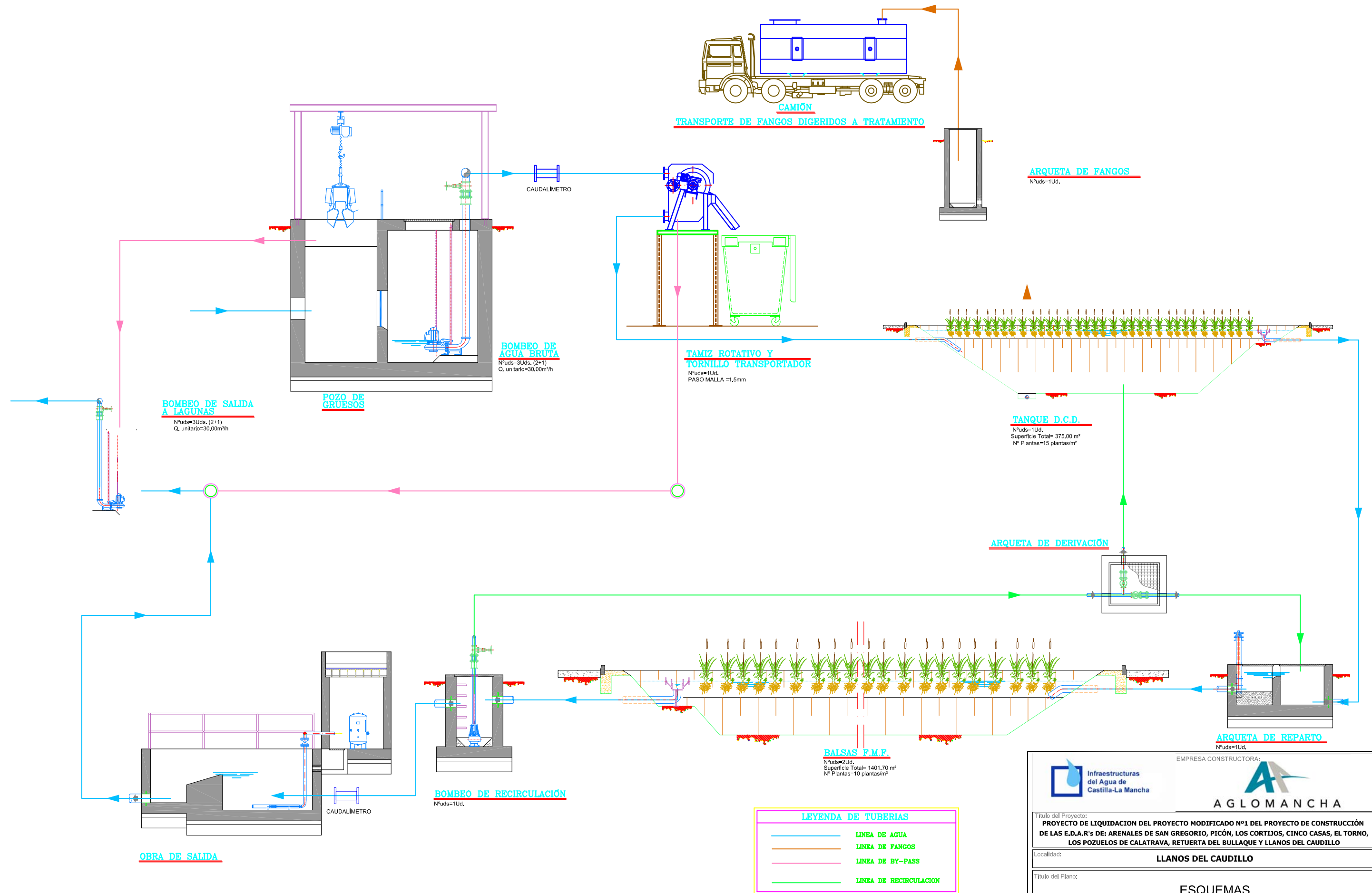

		<p>EMPRESA CONSTRUCTORA:</p>  <p>AGLOMANCHA</p>	
<p>Título del Proyecto:</p> <p>PROYECTO DE LIQUIDACION DEL PROYECTO MODIFICADO Nº1 DEL PROYECTO DE CONSTRUCCIÓN DE LAS E.D.A.R's DE: ARENALES DE SAN GREGORIO, PICÓN, LOS CORTIJOS, CINCO CASAS, EL TORNO, LOS POZUELOS DE CALATRAVA, RETUERTA DEL BULLAQUE Y LLANOS DEL CAUDILLO</p>			
<p>Localidad:</p>		<p>LLANOS DEL CAUDILLO</p>	
<p>Título del Plano:</p> <p>ESQUEMAS</p> <p>ESQUEMA DE FUNCIONAMIENTO</p>			
<p>Director del Proyecto de Liquidación:</p> <p>MIGUEL A. MORALED A SANCHEZ</p>		<p>Fecha Rev.: DICIEMBRE 2012</p> <p>Original: A-3</p> <p>Escala: S/E</p>	<p>Nº plano:</p> <p>13</p> <p>Hoja 1 de 2</p>
<p>Autor del Proyecto:</p> <p>JOSE LUÍS GONZALEZ ORODEA I.C.C.P. Colegiado nº 10.504</p>			